CLAVIJA COLOR BLANCA PARA TRAS MUEBLE

Prendeluz S.L.

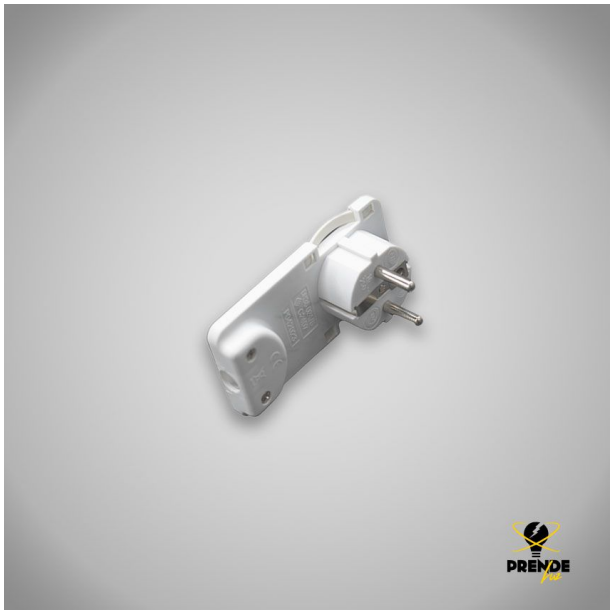

Precio: **3,95€**

- Color blanco
- Intensidad máxima 16 A
- Diámetro pins ø4'8 mm
- Dimensiones 95 × 49 × 49 mm

Otras características

- Alimentación: 250 V
- Color: Negro
- Dimensiones: 95 × 49 × 49 mm
- Intensidad: 16 A
- Material: Policarbonato
- Potencia: 3680 W

Descripción del producto

Clavija plana acodada blanca. Este tipo de clavija es perfecta para usar en espacios reducidos o detrás de muebles. Hecha en el material policarbonato, tiene unas dimensiones de 95 x 49 x 49 mm y un diámetro de pins de 4'8 mm. cuenta con una intensidad máxima de 16A y con un voltaje de 250V.

Clavija color blanca para tras mueble

© 2024 Prendeluz S.L.